

# LESIONI TRAUMATICHE DELL'ESTREMITÀ DISTALI NEI PICCOLI ANIMALI

21 GENNAIO 2023

Crowne Plaza Hotel via Po, 197, Padova (PD)



## RELATORI .....



**CASTELLI EMANUELE**  
DVM, Dipl. ECVS



**LONGO FEDERICO**  
DVM, PhD

## Programma 21 Gennaio 2023

8.30 - 9.00	Registrazione partecipanti.
9.00 - 9.30	Il Carpo: Anatomia, cinetica e meccanica delle principali lesioni di carpo nei piccoli animali.
9.30 - 10.00	Approccio clinico e diagnostico alle principali patologie di Carpo.
10.00 - 11.00	Quando è necessaria la diagnostica avanzata: Diagnostica per immagini Vs tecniche artroscopiche.
11.00 - 11.30	Pausa caffè.
11.30 - 12.00	Lesioni legamentose del Carpo: nuove tecniche e strategie ricostruttive.
12.00 - 12.45	Artrodesi di Carpo: totale o parziale? Decision Making: Open Vs approccio percutaneo.
12.45 - 13.00	Domande.
13.00 - 14.30	Pausa pranzo.
14.30 - 15.00	Il Tarso: Anatomia, cinetica e meccanica delle principali lesioni di tarso nei piccoli animali.
15.00 - 15.30	Approccio clinico e diagnostico alle principali patologie di Tarso.
15.30 - 16.00	Quando è necessaria la diagnostica avanzata: Diagnostica per immagini Vs tecniche artroscopiche.
16.00 - 16.30	Pausa caffè.
16.30 - 17.00	Lesioni legamentose del Tarso: nuove tecniche e strategie ricostruttive.
17.00 - 17.30	Artrodesi di Tarso: quando può essere parziale? Decision Making: Open Vs approccio percutaneo
17.30 - 17.45	Free communication
17.45 - 18.00	Free communication
18.00 - 18.30	Domande e Chiusura dei lavori

## QUOTE ISCRIZIONE SEMINARIO

### Soci SITOV in regola 2023

### Soci AIVPA, AIVPAFE, CARDIEC, GISPEV ATOVELP in regola 2023

Inviare scheda di iscrizione a MV Congressi SpA con allegato bonifico.

### Altre Categorie

### Studenti

Inviare documento che certifichi lo stato di studente iscritto all'anno 2022/2023.

Gratuito

€ 90,00 + IVA

€ 150,00 + IVA

€ 20,00 + IVA

La quota da diritto a partecipare ai lavori scientifici del seminario, ai coffee break previsti dal programma, attestato di partecipazione.

La pausa pranzo non è inclusa nell'iscrizione. I partecipanti, che vorranno usufruire del servizio ristorazione pranzo del Crowne Plaza Hotel, dovranno versare la somma di € 31,00 all'atto dell'iscrizione entro e non oltre il 2 gennaio 2023.

Si fa presente che non vi sono bar e ristoranti nei pressi dell'Hotel.

**Per partecipare al seminario è necessario inviare la scheda d'iscrizione allegando la copia del versamento a [sitov@mvcongressi.it](mailto:sitov@mvcongressi.it)**

## QUOTE ASSOCIATIVE SITOV 2023

### Iscrizione socio ordinario sitov 2023

€ 90,00

### Iscrizione socio neolaureato sitov 2023

€ 30,00

**Per associarsi o rinnovare l'iscrizione a sitov per l'anno 2023** collegarsi al link [www.sitov.it/iscrizioni](http://www.sitov.it/iscrizioni) dove sarà possibile effettuare il versamento on line tramite carta di credito (oppure bonifico bancario).

Le iscrizioni dovranno pervenire entro e non oltre il **02/01/2023**. (max 100 posti)

Schede prive del relativo versamento non saranno prese in considerazione.

**Rinunce, rimborsi e disdette:** dovranno pervenire per iscritto alla Segreteria 15 giorni prima della data di svolgimento del seminario e comporteranno una restituzione del 70% dell'importo versato, oltre tale data non potrà essere effettuato alcun rimborso.

**Crediti spc:** la partecipazione al Seminario darà diritto a n° 8 Crediti SPC che saranno caricati automaticamente sul profilo FNOVI del partecipante.

**Free communication:** dovranno pervenire entro giorno 18.12.2022 a [info@sitov.it](mailto:info@sitov.it)

**Covid:** si raccomanda l'utilizzo della mascherina FFP2/chirurgica

## SEDE

Crowne Plaza Hotel via Po, 197, Padova (PD)

## SEGRETERIA

MV Congressi SpA  
Via Marchesi 26/d. 43126 - Parma  
Tel. 0521 290191 (interno 16)  
[sitov@mvcongressi.it](mailto:sitov@mvcongressi.it) - [www.sitov.it](http://www.sitov.it)



Coordinate



## FEDERICO LONGO

Federico si è laureato nel 2011 presso l'Università di Padova, dove ha conseguito il dottorato di ricerca in chirurgia ortopedica dei piccoli animali nel 2017. Dal 2017 al 2019 ha lavorato come postdoc e assistant professor all'Università di Padova. Attualmente Federico lavora presso il Dipartimento di clinica veterinaria dei piccoli animali dell'Università di Zurigo come resident in chirurgia dei piccoli animali e ricercatore postdoc. Federico fa ricerca prevalentemente sulle deformità ossee, sulla chirurgia mini-invasiva e sugli impianti protesici.



## EMANUELE CASTELLI

Si laurea con lode in Medicina Veterinaria presso l'Università di Milano nel 2013. Dopo un breve periodo lavorativo in Germania si trasferisce in Svizzera all'Università di Zurigo dove completa un internship ed una residency in chirurgia sotto la supervisione del Prof. Antonio Pozzi. Diplomato del College Europeo di Chirurgia Veterinaria dal 2020, si interessa soprattutto di ortopedia e traumatologia.



MASTER  
CLASS

intrauma

Arthrex

MAPS



UNIVERSITÀ  
DEGLI STUDI  
DI PADOVA

**SITOV**  
società italiana  
traumatologia e ortopedia veterinaria

# TRATTAMENTO CHIRURGICO DELLE LESIONI DELLE ESTREMITÀ DISTALI

## 10 - 11 NOVEMBRE 2023

Dipartimento di Medicina Animale, Produzioni e Salute  
(MAPS) Università degli Studi di Padova, Legnaro (PD)

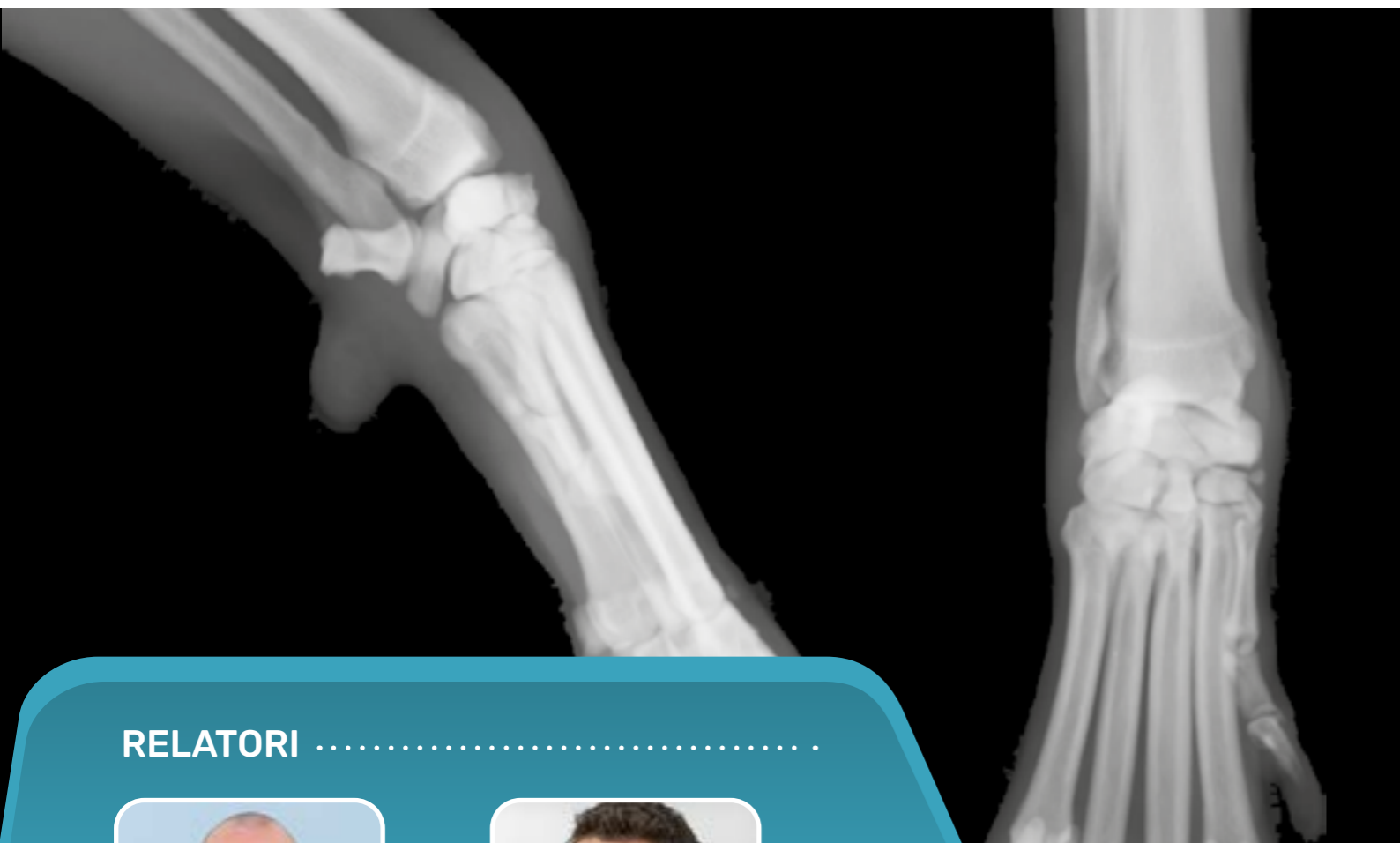

### RELATORI .....



EMANUELE CASTELLI

DVM, Dipl. ECVS



TOMMASO NICETTO

DVM, PhD

### 10 Novembre 2023 .....

- 8.00 - 8.30 Registrazione dei partecipanti.
- 8.30 - 9.00 Anatomia e funzionalità della giunzione radiocarpica.
- 9.00 - 9.30 Instabilità e lussazioni del carpo: come localizzare il problema. Approccio decisionale al trattamento chirurgico
- 9.30 - 10.00 Presentazione dello strumentario e degli impianti Arthrex e Intrauma.
- 10.00 - 10.30 Ricostruzione dei collaterali: Tecnica chirurgica.
- 10.30 - 11.00 Pausa caffè.
- 11.00 - 12.00 WET/DRY LAB: ricostruzione collaterale con SwiveLock e PushLock.
- 12.00 - 13.00 WET/DRY LAB: ricostruzione collaterale con sistema IsoLock.
- 13.00 - 14.30 Pausa pranzo.
- 15.00 - 15.30 Presentazione dello strumentario e tecnica chirurgica.
- 15.30 - 16.00 Pausa caffè.
- 16.00 - 18.30 WETLAB: Applicazione placca artrodesi pancarpale.

### 11 Novembre 2023 .....

- 9.00 - 9.30 Anatomia e funzionalità della giunzione tibiotarsica.
- 9.30 - 10.00 Instabilità e lussazioni del carpo: come localizzare il problema. Approccio decisionale al trattamento chirurgico.
- 10.00 - 10.30 Ricostruzione dei collaterali: Tecnica chirurgica.
- 10.30 - 11.00 Pausa caffè.
- 11.00 - 12.00 WET/DRY LAB: ricostruzione collaterale con SwiveLock e PushLock.
- 12.00 - 13.00 WET/DRY LAB: ricostruzione collaterale con sistema IsoLock.
- 13.00 - 14.30 Pausa pranzo.
- 14.30 - 15.00 Artrodesi di carpo: Overview sulla tecnica chirurgica efficace e gestione delle complicanze.
- 15.00 - 15.30 Presentazione dello strumentario e tecnica chirurgica.
- 15.30 - 16.00 Pausa caffè.
- 16.00 - 18.30 WETLAB: Applicazione placca artrodesi pantarsale.

## INFORMAZIONI GENERALI

### Sede:

Università di Padova - Campus di Agripolis, Viale dell'Università, 16, 35020 Legnaro PD

Numero MAX 22 partecipanti

**Il corso non verrà attivato con un numero inferiore di 12 partecipanti.**

### Quote iscrizioni

Soci SITOV 2023

€ 1.600,00 + IVA

Non soci SITOV 2023

€ 1.900,00 + IVA

**La quota darà diritto a partecipare ai lavori scientifici e alle esercitazioni pratiche, ai coffee break e pranzi previsti dal programma, attestato di partecipazione.**

### Modalità di iscrizione:

per iscriversi inviare la scheda di iscrizione con copia del versamento a MV Congressi SpA.

### Scadenza per le iscrizioni 20 Ottobre 2023

Ogni partecipante dovrà provvedere in modo autonomo all'assicurazione se lo riterrà necessaria. SITOV e MV sono quindi esonerate da qualsiasi responsabilità.

### Rinunce e rimborsi:

Rinunce e/o disdette dovranno pervenire alla Segreteria, per iscritto, 15 giorni prima della data di svolgimento e comporteranno una restituzione del 70% dell'importo versato: Dopo tale data non potrà essere effettuato alcun rimborso.

## QUOTE ASSOCIATIVE SITOV 2023

Iscrizione socio ordinario sitov 2023

€ 90,00

Iscrizione socio neolaureato sitov 2023

€ 30,00

**Per associarsi o rinnovare l'iscrizione a sitov per l'anno 2023** collegarsi al link [www.sitov.it/iscrizioni](http://www.sitov.it/iscrizioni) dove sarà possibile effettuare il versamento on line tramite carta di credito (oppure bonifico bancario).

**Crediti SPC: la partecipazione al Seminario darà diritto a n° 14 Crediti SPC che saranno caricati automaticamente sul profilo FNOVI del partecipante.**

**Segreteria Amministrativa :** MV Congressi SpA - Via Marchesi 26/d. 43126 - Parma Tel. 0521 290191 (interno 16) cell.348 9119298 [sitov@mvcongressi.it](mailto:sitov@mvcongressi.it) - [www.sitov.it](http://www.sitov.it)



### EMANUELE CASTELLI

Si laurea con lode in Medicina Veterinaria presso l'Università di Milano nel 2013. Dopo un breve periodo lavorativo in Germania si trasferisce in Svizzera all'Università di Zurigo dove completa un internship ed una residency in chirurgia sotto la supervisione del Prof. Antonio Pozzi. Diplomato del College Europeo di Chirurgia Veterinaria dal 2020, si interessa soprattutto di ortopedia e traumatologia.



### TOMMASO NICETTO

Laureato presso la Facoltà di Medicina Veterinaria di Padova nel 2010 con tesi sperimentale dal titolo "Nuove prospettive nella sintesi delle fratture: sistema FIXIN". Dal 2008 ad oggi ha approfondito teoria e pratica di argomenti di traumatologia, ortopedia e chirurgia protesica con il Prof. Maurizio Isola presso l'Ospedale Veterinario Didattico della Facoltà di Medicina Veterinaria di Padova e dal 2010 al 2012 con il Dott. Massimo Petazzoni presso la Clinica Veterinaria

Milano Sud, qualificata struttura privata di riferimento. Dal 2011 al 2013 è stato consulente scientifico per la Traumavet (TO). Ha partecipato in qualità di relatore in diversi corsi e congressi nazionali.

E' autore e coautore di diverse pubblicazioni scientifiche su riviste nazionali ed internazionali. E' membro di SIOVET, SITOV ed ESVOT. Dal 2014 ricopre la carica di consigliere e dal 2017 quella di vicepresidente della SITOV (Società italiana di traumatologia e ortopedia veterinaria)

Attualmente collabora con la Facoltà di Medicina Veterinaria di Padova dove svolge il percorso per il dottorato di ricerca. Dal 2012 esercita a Zugliano (VI) presso la Clinica Veterinaria Pedrani - Diagnostica piccoli animali, dove si occupa di ortopedia, traumatologia, artroscopia e diagnostica per immagini in ambito ortopedico (RX, TAC).



UNIVERSITÀ  
DEGLI STUDI  
DI PADOVA

