

MASTER  
CLASS

intrauma

Arthrex

MAPS



UNIVERSITÀ  
DEGLI STUDI  
DI PADOVA

**SITOV**  
società italiana  
traumatologia e ortopedia veterinaria

# TRATTAMENTO CHIRURGICO DELLE LESIONI DELLE ESTREMITÀ DISTALI

## 10 - 11 NOVEMBRE 2023

Dipartimento di Medicina Animale, Produzioni e Salute  
(MAPS) Università degli Studi di Padova, Legnaro (PD)

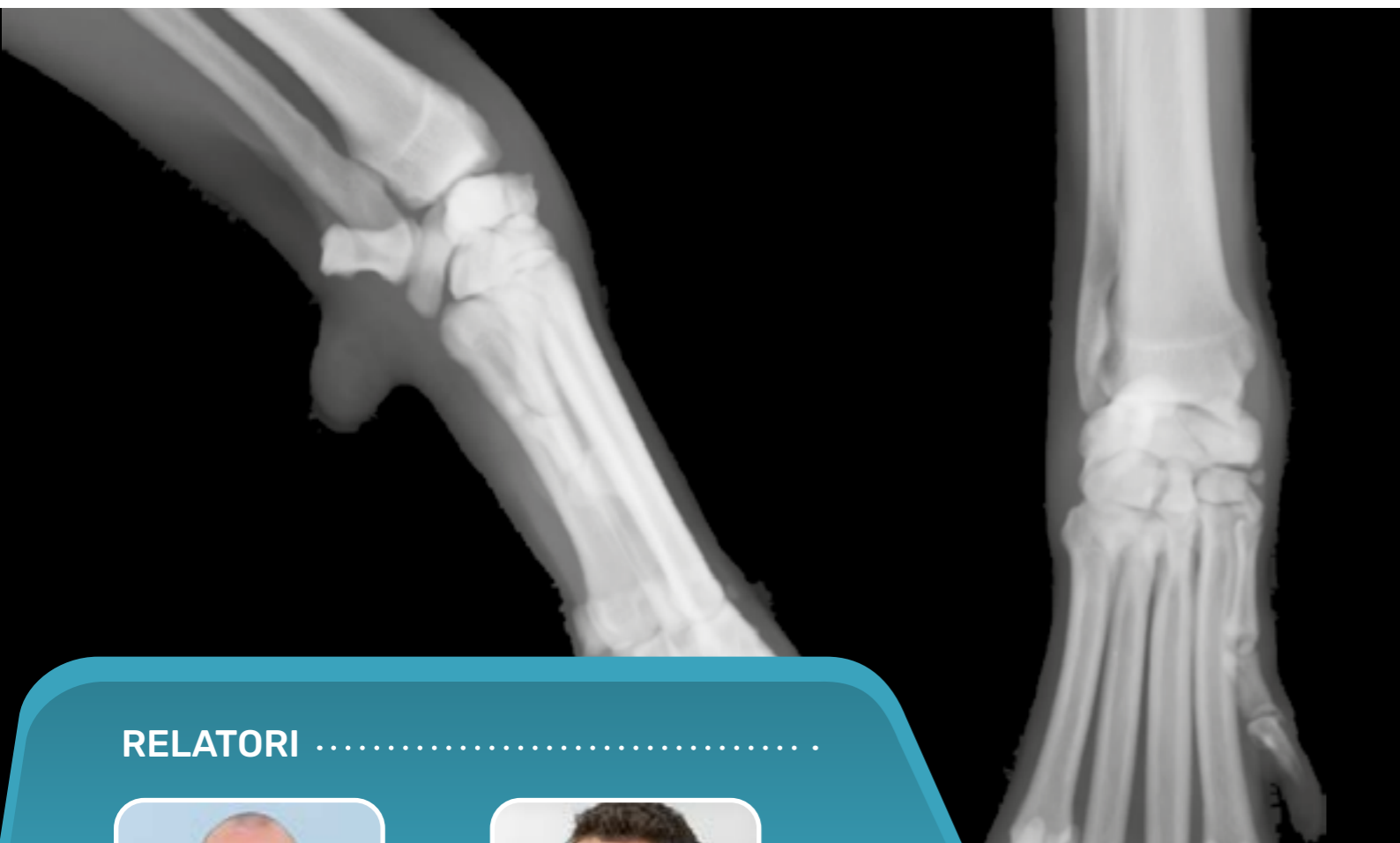

### RELATORI .....



EMANUELE CASTELLI

DVM, Dipl. ECVS



TOMMASO NICETTO

DVM, PhD

### 10 Novembre 2023 .....

- 8.00 - 8.30 Registrazione dei partecipanti.
- 8.30 - 9.00 Anatomia e funzionalità della giunzione radiocarpica.
- 9.00 - 9.30 Instabilità e lussazioni del carpo: come localizzare il problema. Approccio decisionale al trattamento chirurgico
- 9.30 - 10.00 Presentazione dello strumentario e degli impianti Arthrex e Intrauma.
- 10.00 - 10.30 Ricostruzione dei collaterali: Tecnica chirurgica.
- 10.30 - 11.00 Pausa caffè.
- 11.00 - 12.00 WET/DRY LAB: ricostruzione collaterale con SwiveLock e PushLock.
- 12.00 - 13.00 WET/DRY LAB: ricostruzione collaterale con sistema IsoLock.
- 13.00 - 14.30 Pausa pranzo.
- 15.00 - 15.30 Presentazione dello strumentario e tecnica chirurgica.
- 15.30 - 16.00 Pausa caffè.
- 16.00 - 18.30 WETLAB: Applicazione placca artrodesi pancarpale.

### 11 Novembre 2023 .....

- 9.00 - 9.30 Anatomia e funzionalità della giunzione tibiotarsica.
- 9.30 - 10.00 Instabilità e lussazioni del carpo: come localizzare il problema. Approccio decisionale al trattamento chirurgico.
- 10.00 - 10.30 Ricostruzione dei collaterali: Tecnica chirurgica.
- 10.30 - 11.00 Pausa caffè.
- 11.00 - 12.00 WET/DRY LAB: ricostruzione collaterale con SwiveLock e PushLock.
- 12.00 - 13.00 WET/DRY LAB: ricostruzione collaterale con sistema IsoLock.
- 13.00 - 14.30 Pausa pranzo.
- 14.30 - 15.00 Artrodesi di carpo: Overview sulla tecnica chirurgica efficacia e gestione delle complicanze.
- 15.00 - 15.30 Presentazione dello strumentario e tecnica chirurgica.
- 15.30 - 16.00 Pausa caffè.
- 16.00 - 18.30 WETLAB: Applicazione placca artrodesi pantarsale.

## INFORMAZIONI GENERALI

### Sede:

Università di Padova - Campus di Agripolis, Viale dell'Università, 16, 35020 Legnaro PD

Numero MAX 22 partecipanti

**Il corso non verrà attivato con un numero inferiore di 12 partecipanti.**

### Quote iscrizioni

Soci SITOV 2023

€ 1.600,00 + IVA

Non soci SITOV 2023

€ 1.900,00 + IVA

**La quota darà diritto a partecipare ai lavori scientifici e alle esercitazioni pratiche, ai coffee break e pranzi previsti dal programma, attestato di partecipazione.**

### Modalità di iscrizione:

per iscriversi inviare la scheda di iscrizione con copia del versamento a MV Congressi SpA.

### Scadenza per le iscrizioni 20 Ottobre 2023

Ogni partecipante dovrà provvedere in modo autonomo all'assicurazione se lo riterrà necessaria. SITOV e MV sono quindi esonerate da qualsiasi responsabilità.

### Rinunce e rimborsi:

Rinunce e/o disdette dovranno pervenire alla Segreteria, per iscritto, 15 giorni prima della data di svolgimento e comporteranno una restituzione del 70% dell'importo versato: Dopo tale data non potrà essere effettuato alcun rimborso.

## QUOTE ASSOCIATIVE SITOV 2023

Iscrizione socio ordinario sitov 2023

€ 90,00

Iscrizione socio neolaureato sitov 2023

€ 30,00

**Per associarsi o rinnovare l'iscrizione a sitov per l'anno 2023** collegarsi al link [www.sitov.it/iscrizioni](http://www.sitov.it/iscrizioni) dove sarà possibile effettuare il versamento on line tramite carta di credito (oppure bonifico bancario).

**Crediti SPC: la partecipazione al Seminario darà diritto a n° 14 Crediti SPC che saranno caricati automaticamente sul profilo FNOVI del partecipante.**

**Segreteria Amministrativa :** MV Congressi SpA - Via Marchesi 26/d. 43126 - Parma Tel. 0521 290191 (interno 16) cell.348 9119298 [sitov@mvcongressi.it](mailto:sitov@mvcongressi.it) - [www.sitov.it](http://www.sitov.it)



### EMANUELE CASTELLI

Si laurea con lode in Medicina Veterinaria presso l'Università di Milano nel 2013. Dopo un breve periodo lavorativo in Germania si trasferisce in Svizzera all'Università di Zurigo dove completa un internship ed una residency in chirurgia sotto la supervisione del Prof. Antonio Pozzi. Diplomato del College Europeo di Chirurgia Veterinaria dal 2020, si interessa soprattutto di ortopedia e traumatologia.



### TOMMASO NICETTO

Laureato presso la Facoltà di Medicina Veterinaria di Padova nel 2010 con tesi sperimentale dal titolo "Nuove prospettive nella sintesi delle fratture: sistema FIXIN". Dal 2008 ad oggi ha approfondito teoria e pratica di argomenti di traumatologia, ortopedia e chirurgia protesica con il Prof. Maurizio Isola presso l'Ospedale Veterinario Didattico della Facoltà di Medicina Veterinaria di Padova e dal 2010 al 2012 con il Dott. Massimo Petazzoni presso la Clinica Veterinaria

Milano Sud, qualificata struttura privata di riferimento. Dal 2011 al 2013 è stato consulente scientifico per la Traumavet (TO). Ha partecipato in qualità di relatore in diversi corsi e congressi nazionali.

E' autore e coautore di diverse pubblicazioni scientifiche su riviste nazionali ed internazionali. E' membro di SIOVET, SITOV ed ESVOT. Dal 2014 ricopre la carica di consigliere e dal 2017 quella di vicepresidente della SITOV (Società italiana di traumatologia e ortopedia veterinaria)

Attualmente collabora con la Facoltà di Medicina Veterinaria di Padova dove svolge il percorso per il dottorato di ricerca. Dal 2012 esercita a Zugliano (VI) presso la Clinica Veterinaria Pedrani - Diagnostica piccoli animali, dove si occupa di ortopedia, traumatologia, artroscopia e diagnostica per immagini in ambito ortopedico (RX, TAC).



UNIVERSITÀ  
DEGLI STUDI  
DI PADOVA

