

**VIE D'ACCESSO PER LA TERAPIA DELLE MALATTIE  
ORTOPEDICHE DELL'ARTO TORACICO NEL CANE**

**3-4 MARZO 2017**

Ospedale Veterinario Didattico Università degli  
Studi di Camerino - Via Circonvallazione 95, Matelica (MC)

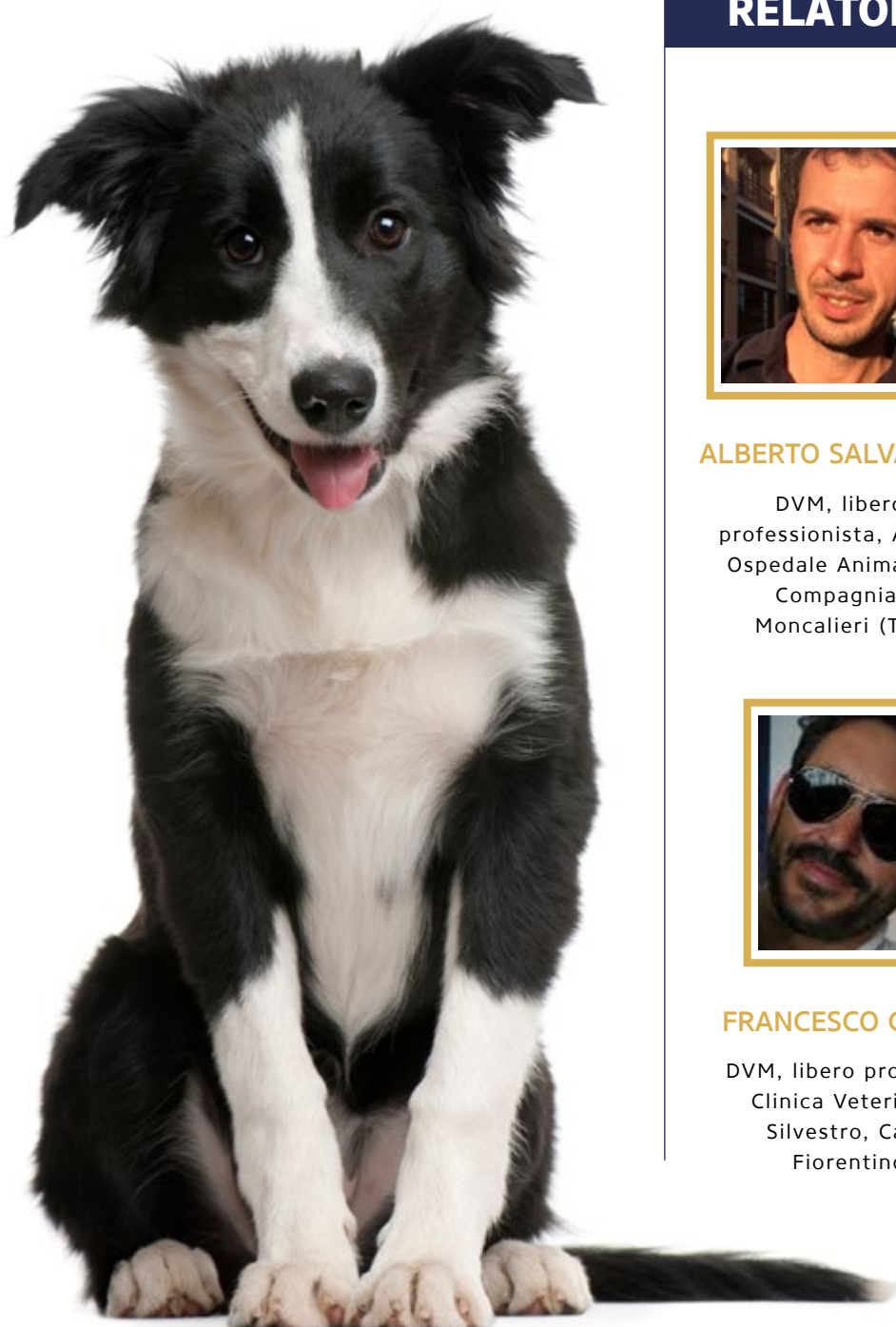

**RELATORI**



**ALBERTO SALVAGGIO**

DVM, libero professionista, ANUBI  
Ospedale Animali da  
Compagnia,  
Moncalieri (TO)

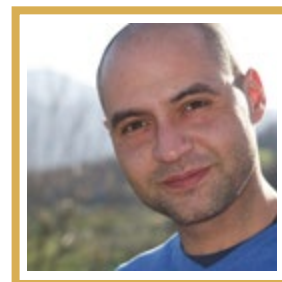

**ALESSANDRO TESTA**

DVM, PhD, libero professionista, Clinica  
Veterinaria Animal Life,  
Caserta



**FRANCESCO GALLORINI**

DVM, libero professionista,  
Clinica Veterinaria San  
Silvestro, Castiglion  
Fiorentino (AR)



**ANGELA PALUMBO  
PICCIONELLO**

DVM, PhD, Ric.  
Scuola di Bioscienze e  
Medicina Veterinaria  
Università di Camerino,  
Matelica (MC)

Numero MAX partecipanti 22

Programma completo su: [www.sitov.it](http://www.sitov.it)

## Info

Socio SITOV (in regola 2017)

€ 500 + IVA

Non Socio SITOV

€ 700 + IVA

## Programma Venerdì 3 Marzo

9:00 - 9:30	Principi di chirurgia ortopedica
9:30 - 10:00	Tecniche di bendaggio dell'arto toracico
10:00 - 10:45	Accessi chirurgici e traumatologia della scapola e della parte prossimale dell'omero
10:45 - 11:00	Pausa Caffè
11:00 - 11:45	Accessi chirurgici e traumatologia della diafisi dell'omero
11:45 - 13:00	Accessi chirurgici e traumatologia del gomito
13:00 - 13:15	Discussione
13:15 - 14:30	Pausa Pranzo
14:30 - 17:30	Esercitazione su cadavere: esecuzione vie d'accesso alla spalla, diafisi omerale e gomito

## Programma Venerdì 4 Marzo

9:00 - 10:00	Patologie articolari del gomito: diagnosi e trattamento
10:00 - 10:30	Accessi chirurgici per la risoluzione di patologie articolari di gomito
10:30 - 11:15	Trattamento delle fratture del radio e ulna
11:15 - 11:30	Pausa Caffè
11:30 - 12:00	Vie d'accesso al radio e ulna
12:00 - 12:30	Patologie del carpo
12:30 - 13:00	Vie d'accesso al carpo e alle ossa metacarpali
13:00 - 14:30	Pausa Pranzo
14:30 - 17:30	Esercitazione su cadavere: esecuzione vie d'accesso al gomito per il trattamento del FCP, OCD e UAP, via d'accesso all'ulna, al radio e al carpo
17:30 - 18:00	Chiusura dei lavori

## Info

Socio SITOV (in regola 2017)

€ 500 + IVA

Non Socio SITOV

€ 700 + IVA

**Dopo il 10 febbraio 2017 le quote subiranno una maggiorazione di euro 100.00 + iva.**

Il Corso non sarà attivato con un numero inferiore ai 10 iscritti

Le esercitazioni saranno effettuate su cadavere, I corsisti dovranno munirsi di set chirurgico di base composto da porta lama da bisturi, pinze chirurgiche, forbice di Mezebaum e forbice Mayo, porta aghi ed un camice.

Ogni partecipante dovrà provvedere direttamente all'assicurazione che considererà necessaria, relativamente alla parte pratica, SITOV, MV Congressi, Unicam, sono quindi esonerate da qualsiasi responsabilità.

## Iscrizione



Modalità di iscrizione: per iscriversi inviare la scheda di iscrizione con copia del versamento a MV Congressi SpA.

Rinunce e rimborsi: rinunce e/o disdette dovranno pervenire alla Segreteria quindici giorni prima della data di svolgimento e comporteranno una restituzione del 70% dell'importo versato, oltre tale data non potrà essere effettuato alcun rimborso.

MV Congressi SpA - Via Marchesi 26/d. 43126 - Parma - tel. 0521 290191 - fax 0521 291314  
sitov@mvcongressi.it - www.sitov.it

## Sede

Ospedale Universitario Veterinario Didattico, Via Circonvallazione 95. Matelica (MC)

## Sede

Hotel Alla Vecchia Porta/Ristorante La Tana di Buitino Via Circonvallazione 105/107 Matelica.  
tel. 0737 - 86686. info@latanadibuitino.it  
www.latanadibuitino.it (immediate vicinanze sede corso)

Country House Salomone - Loc. Salomone 437 Matelica (MC) - tel. 339 2357888  
www.cooperativaapicoltori.it

Country House Villa Collepere - Loc. Collepere - Matelica (MC) - tel. 0737 783592  
www.countrymarche.com